PLANIMETRIA: SCALA 1:2.000

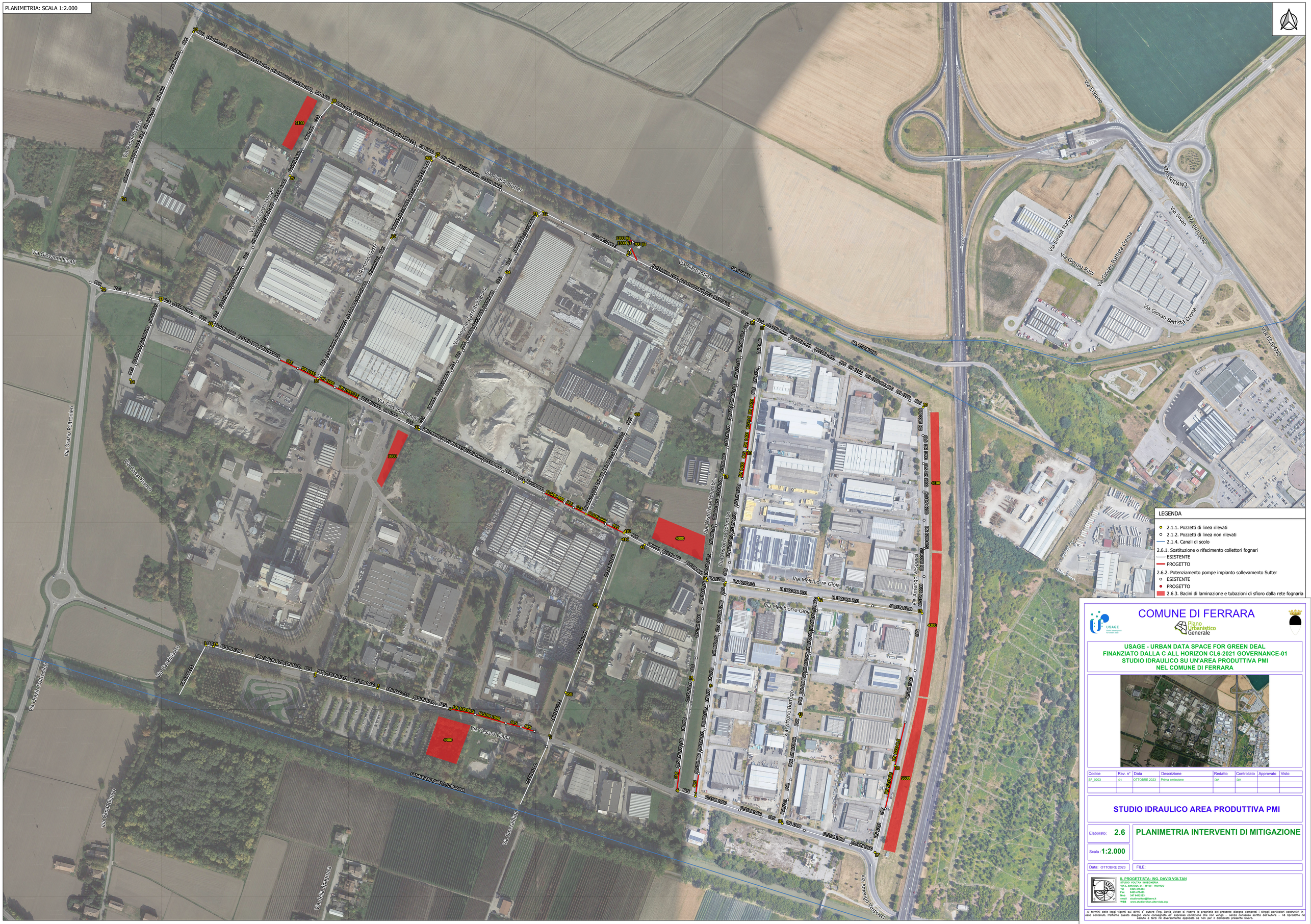

COMUNE DI FERRARA

USAGE

Piano Urbanistico Generale

USAGE - URBAN DATA SPACE FOR GREEN DEAL
FINANZIATO DALLA C ALL HORIZON CL6-2021 GOVERNANCE-01
STUDIO IDRAULICO SU UN'AREA PRODUTTIVA PMI
NEL COMUNE DI FERRARA

Codice	Rev. n°	Data	Descrizione	Redatto	Controllato	Approvato	Visto
SF_0203	01	OTTOBRE 2023	Prima emissione	DV	DV		

STUDIO IDRAULICO AREA PRODUTTIVA PMI

Elaborato: **2.6**

Scala : **1:2.000**

PLANIMETRIA INTERVENTI DI MITIGAZIONE

Data: OTTOBRE 2023

FILE:

IL PROGETTISTA: ING. DAVID VOLTAN
STUDIO VOLTAN INGEGNERIA
VIA DEI MOLTI 24 - 45100 - ROVIGO
Tel : 0425 475433
Fax : 0425 475433
Mob : 347 6412123
email : studiovoltan@libero.it
WEB : www.studiovoltan.altervista.org

Ai termini delle leggi vigenti sui diritti d' autore l'Ing. David Voltan si riserva la proprietà del presente disegno compresi i singoli particolari costruttivi in esso contenuti. Pertanto questo disegno viene consegnato all' espresso condizione che non venga – senza consenso scritto dell'Autore – nè riprodotto nè ceduto a terzi nè diversamente applicato se non per il dichiarato presente lavoro.